

CE TRAITEMENT DE 5+ MINUTES AGIT PENDANT QUE VOUS VOUS REPOSEZ

Les professionnels des soins de la vue recommandent la thérapie par la chaleur humide comme traitement complémentaire aux personnes souffrant de sécheresse oculaire ou d'autres affections de la paupière.

Les compresses chaudes ou froides peuvent procurer un soulagement immédiat de l'inconfort et, au fil du temps, une utilisation régulière peut aider à augmenter la circulation sanguine, à stimuler la production d'huile et à diminuer l'évaporation des larmes, améliorant ainsi la santé globale des yeux.



Le **masque chaud/froid thérapeutique I-RELIEF™** avec ThermaBeads™ peut être utilisé dans le cadre d'un plan de traitement combiné, y compris avec les larmes viscoadaptives I-DROP® et les produits d'hygiène oculaire I-LID 'N LASH®.



QUAND CONSULTER À VOTRE PROFESSIONNEL DE LA VUE

Des millions de gens souffrent inutilement de symptômes de sécheresse oculaire et présumant souvent que ceux-ci sont causés par la mauvaise qualité de l'air, les irritants extérieurs ou trop de temps devant un écran d'ordinateur. Si vos signes et symptômes d'yeux secs persistent, consultez votre médecin pour qu'il ou elle puisse déterminer la cause de votre inconfort ou vous faire consulter un spécialiste.

VOYEZ LA DIFFÉRENCE

NE TENEZ PAS VOS YEUX POUR ACQUIS

Adressez-vous directement à votre professionnel des soins de la vue et demandez les **produits I-MED Pharma**.

www.imedpharma.com



©2019 I-MED Pharma Inc. #IPTFR0819

SOUFFREZ-VOUS DE BLÉPHARITE, DE SÉCHERESSE OCULAIRE, DE DGM, DE CHALAZIONS, DE MAUX DE TÊTE OU DE PRESSION DES SINUS?



I-RELIEF™, LE MASQUE CHAUD/FROID THÉRAPEUTIQUE POUR LES YEUX AVEC THERMABEADS™, EST PEUT-ÊTRE CE QU'IL VOUS FAUT!

AGIT PENDANT QUE VOUS VOUS REPOSEZ



QU'EST-CE QUE LA THÉRAPIE PAR LA CHALEUR HUMIDE I-RELIEF™ PEUT SOULAGER?

Blépharite

Une inflammation des paupières causant des rougeurs, de l'enflure, des démangeaisons et de l'irritation, accompagnées de croûtes ou de résidus secs à la base des cils.



Chalazions

Des kystes qui se forment au niveau de la paupière en raison d'une glande sébacée bouchée. Ils sont parfois rougeâtres, mais généralement peu douloureux, et se forment vers le milieu de la paupière.

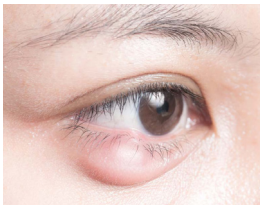

Orgelets

Un orgelet est une petite bosse rougeâtre et douloureuse qui apparaît en bordure de la paupière, et qui ressemble à un bouton ou à un furoncle. L'orgelet se forme normalement sur la surface de la paupière, mais peut occasionnellement apparaître à l'intérieur de celle-ci.

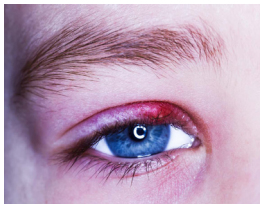

QU'EST-CE QUE LA THÉRAPIE PAR LE FROID I-RELIEF™ PEUT SOULAGER?



Les patients souffrant de maux de tête, de pression dans les sinus ou de tension peuvent bénéficier de la thérapie par le froid avec I-RELIEF™, qui stimule la constriction des vaisseaux sanguins pour plus de confort. Les patients qui sont souvent devant un écran ou un appareil électronique

« oublient » parfois de cligner des yeux, ce qui peut mener à de la fatigue oculaire ainsi qu'à de la rougeur et à une sensation de brûlure ou de douleur dans les yeux. La thérapie par le froid avec I-RELIEF™ peut aider à soulager tous ces symptômes.

CARACTÉRISTIQUES DE I-RELIEF™



BIENFAITS DE LA THÉRAPIE PAR LA CHALEUR HUMIDE

- ✓ Aide à se liquéfier l'huile de façon à ce qu'il s'écoule mieux des glandes
- ✓ Empêche les larmes de s'évaporer trop rapidement
- ✓ Améliore la circulation sanguine
- ✓ Aide à détendre les yeux



BIENFAITS DE LA THÉRAPIE PAR LE FROID

- ✓ Aide à réduire la sensation des yeux irrités qui « chauffent »
- ✓ Stimule la constriction des vaisseaux sanguins pour réduire l'inflammation
- ✓ Aide à soulager la fatigue oculaire
- ✓ Procure plus de confort